IX JORNADA noctámbul@s

VIOLENCIAS SEXUALES FACILITADAS POR DROGAS EN ESPACIOS DE OCIO:

MÁS ALLÁ DE LA 'SUMISIÓN QUÍMICA'

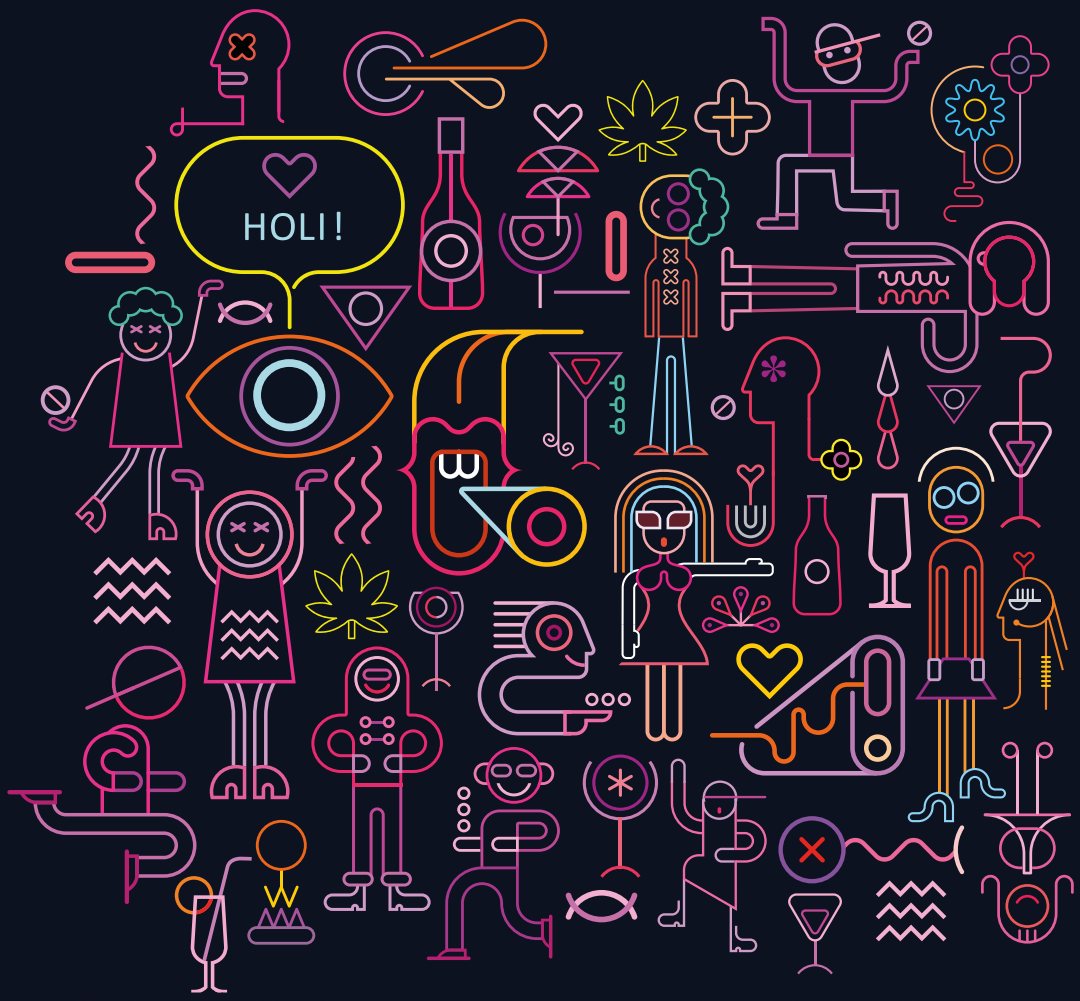

14/04/2023 9.30-14.30H BARCELONA

Espai Francesca Bonnemaison (C/ Sant Pere Més Baix, 7)

Jornada gratuita - aforo limitado - inscripción previa en **este formulario**

La jornada será grabada - vídeos subtitulados disponibles en el Canal Drogas&Género FSC

Organizada por: Fundación Salud y Comunidad, noctámbul@s

Con la colaboración de: Diputació Barcelona

Financiada por: Ministerio de Sanidad, Generalitat de Catalunya Departament d'Igualtat i Feminismes

IX JORNADA noctámbul@s

VIOLENCIAS SEXUALES FACILITADAS POR DROGAS EN ESPACIOS DE OCIO:

MÁS ALLÁ DE LA 'SUMISIÓN QUÍMICA'

14/04/2023 9.30-14.30H BARCELONA

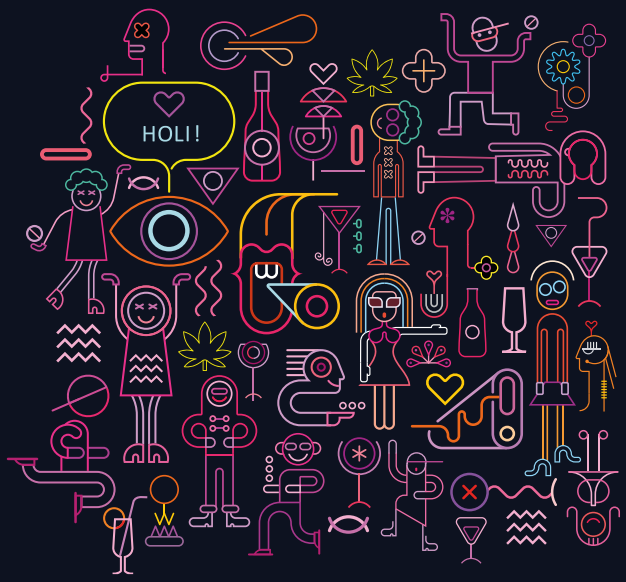

PROGRAMA

9.00h – 9.30h | Recepción de asistentes

9.30h – 10.00h | Presentación y bienvenida

- **Ana Burgos García.** Coordinadora del Observatorio Noctámbul@s. Fundación Salud y Comunidad
- **Marta Álvarez Freijo.** Directora del Área de Adiciones, Género y Familia. Fundación Salud y Comunidad
- **Joan R. Villalbí Hereter.** Delegado del Gobierno para el Plan Nacional sobre Drogas. Ministerio de Sanidad
- **Representante** de Políticas de Igualdad de la Diputación de Barcelona
- **Representante** del Departamento de Igualdad y Feminismos de la Generalitat de Catalunya

10.00h – 12.00h | Mesa redonda 1: Experiencias de investigación en torno a las violencias sexuales sin recuerdo, el uso de drogas y las narrativas sociales y mediáticas

- ÁMBITO ACADÉMICO: **Irantzu Recalde Esnoz** [Universidad de Alcalá de Henares]: Interacciones sexo-afectivas y agresiones sexuales facilitadas por drogas en la fiesta. Una propuesta de investigación desde la universidad
- ÁMBITO SOCIAL: **Núria Iturbe Ferré** [INTRESS]: Violencia sexual sin recuerdo: estudios en Catalunya y Baleares
- ÁMBITO PERIODÍSTICO: **Patricia Reguero Ríos** [El Salto]: Representaciones mediáticas de las violencias sexuales en contextos de ocio: limitaciones y propuestas desde el periodismo feminista

12.00h – 12.30h | Pausa

12.30h – 14.30h | Mesa redonda 2: Estrategias de actuación frente a las violencias sexuales facilitadas por drogas (VSFD)

- ÁMBITO SANITARIO: **Teresa Echeverría Vallejo** [Hospital Clínic]: Intervención y acompañamiento a víctimas de VSFD en el ámbito hospitalario
- ÁMBITO JURÍDICO: **Sònia Ricondo Garcia** [Observatorio Noctámbul@s – FSC]: Aproximación legal y recomendaciones para el abordaje de las VSFD
- ÁMBITO INSTITUCIONAL / ACTIVISTA: **Zaloa Basabe Gutiérrez** [Ayuntamiento de Pamplona-Iruña] + **Iratxe Álvarez Reoyo** [Plataforma de mujeres contra la violencia sexista]: Proceso de coordinación entre Ayuntamiento y movimiento feminista para el abordaje de las violencias contra las mujeres

Espai Francesca Bonnemaison (C/ Sant Pere Més Baix, 7)

Jornada gratuita - aforo limitado - inscripción previa en **este formulario**

La jornada será grabada - vídeos subtitulados disponibles en el Canal Drogas&Género FSC

Organizada por: Fundación Salud y Comunidad, noctámbul@s

Con la colaboración de: Diputació Barcelona

Financiada por: Ministerio de Sanidad, Generalitat de Catalunya Departament d'Igualtat i Feminismes